

Dieser Bauplan lag der  
 C. v. d. ...  
 am 30.6.1980  
 zugrunde  
 Traun, am 30.6.1980  
 Der Verhandlungsleiter

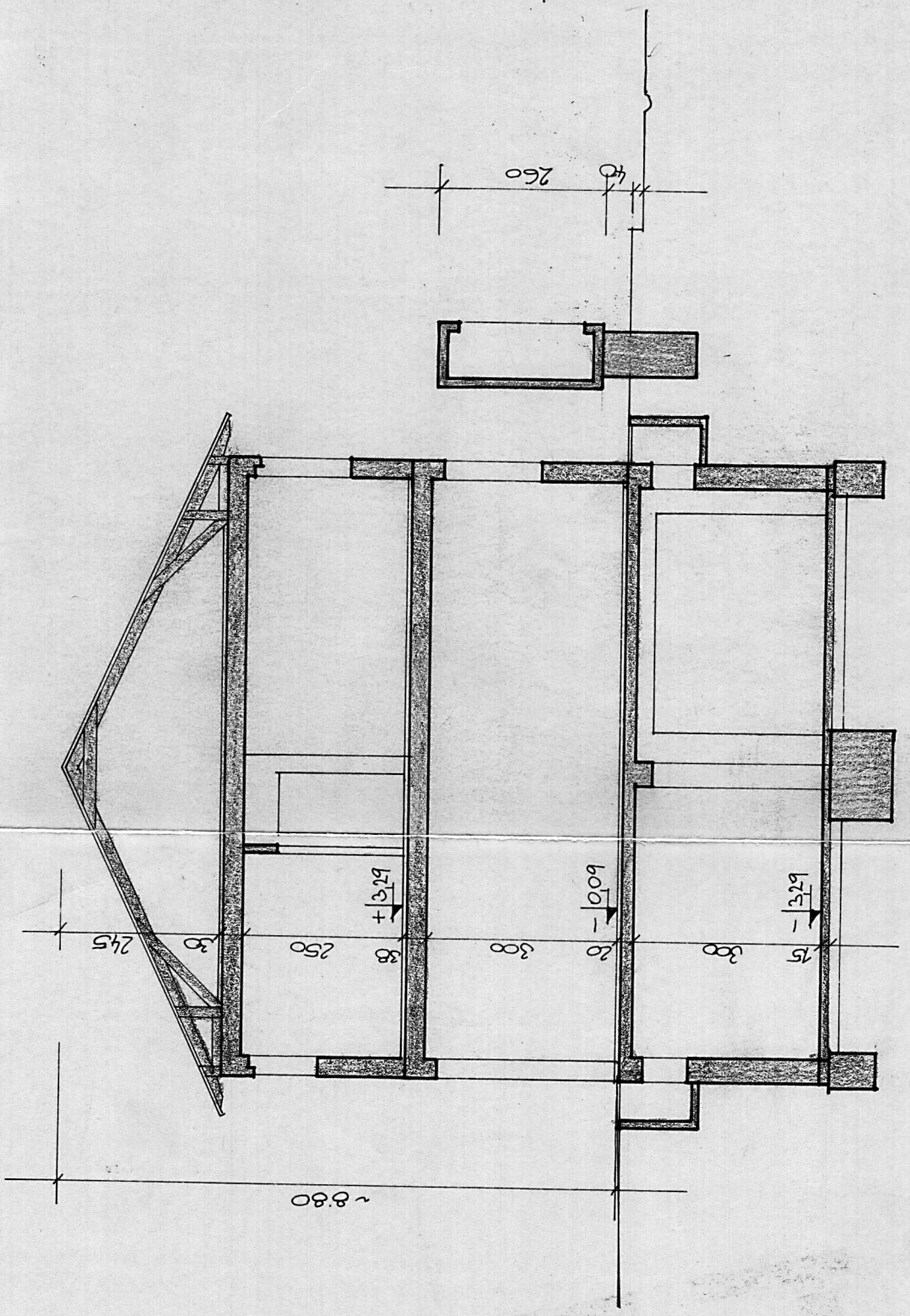

SCHNITT AA

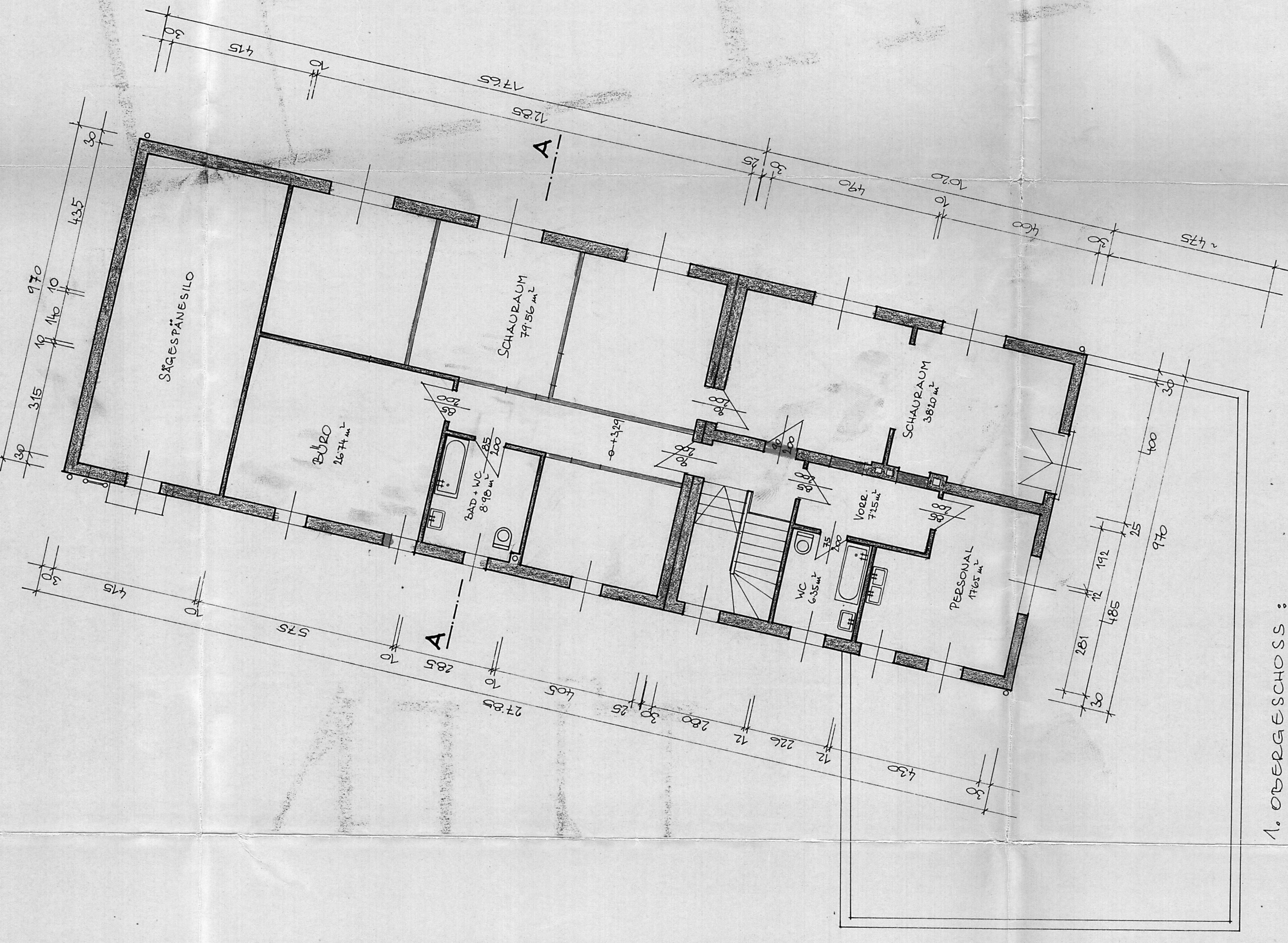

1. OBERGESCHOSS

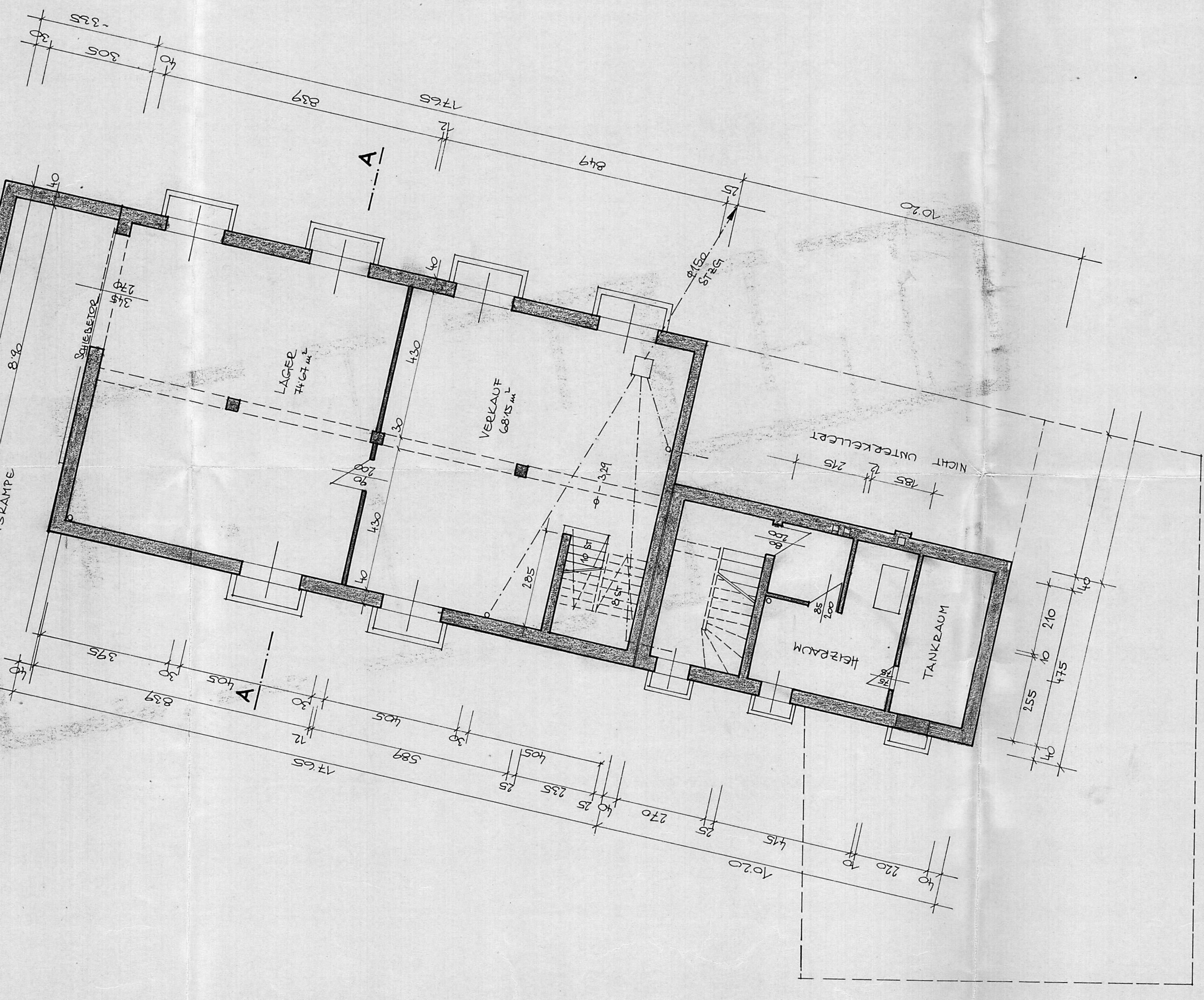

KELLERGESCHOSS

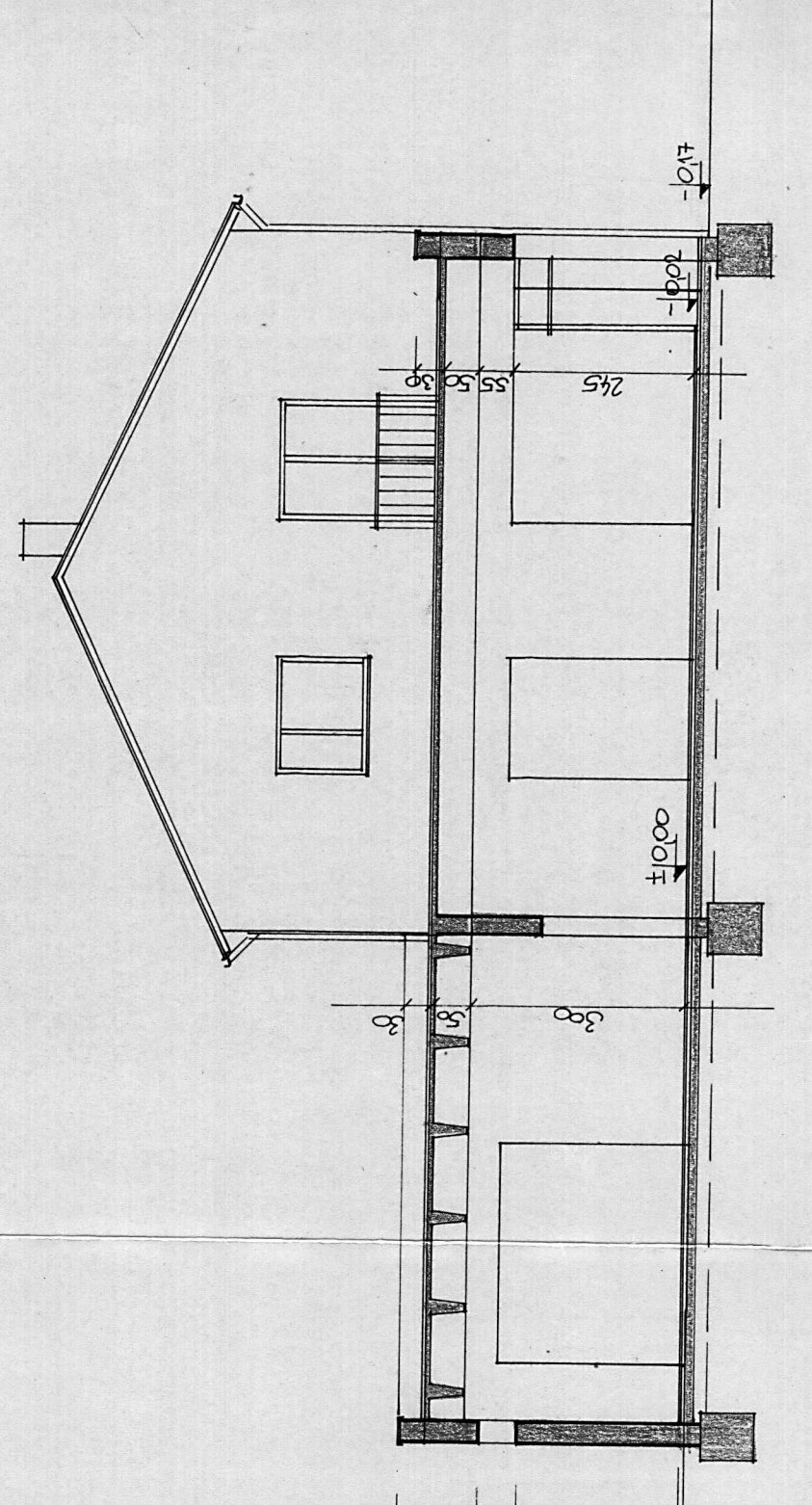

SCHNITT DURCH ZUBAU

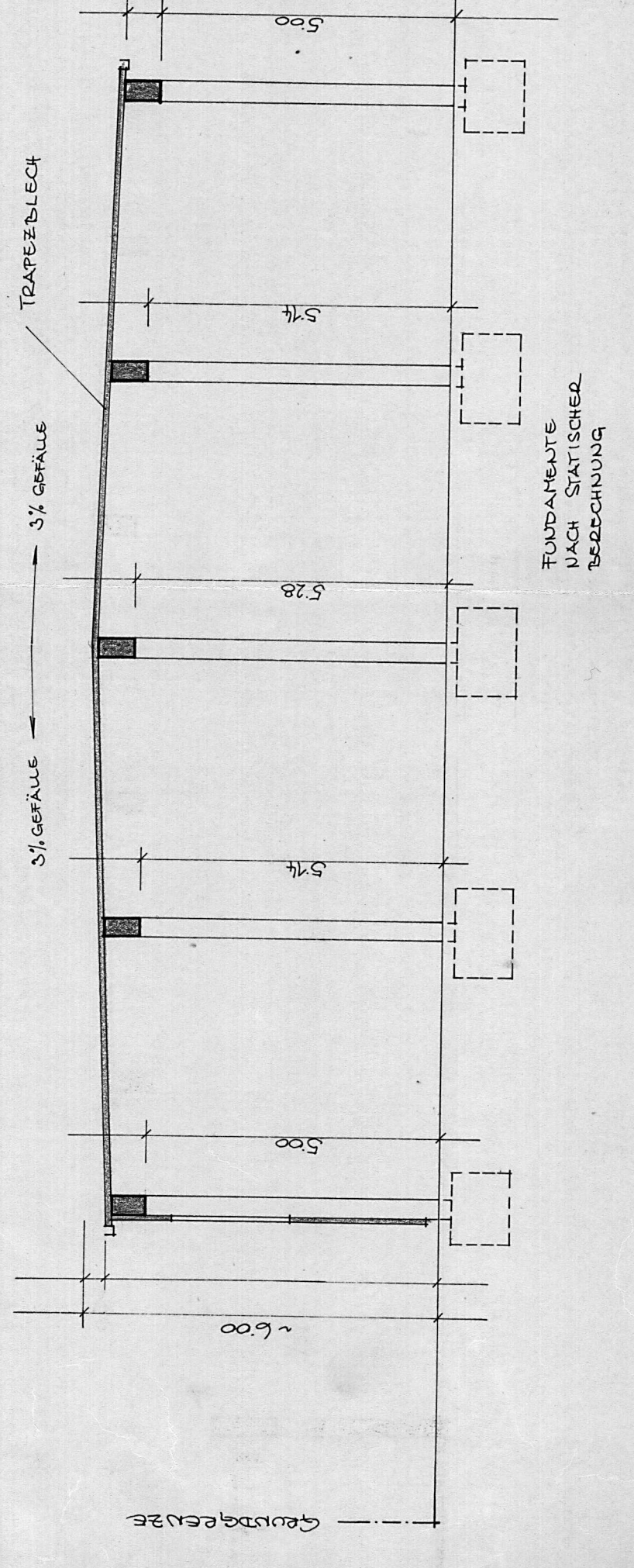

SCHNITT DURCH FLUGDACH

**AMTSTÜCK**

**J. u. A. FRISCHEIS**  
 Linz, Prinz Eugenstr. 13  
 ppa.

**F. K. FURBERG**  
 Kunstschrift-  
 Verlagsbuchhandlung  
 2351 W. v. ...

**BAUFÜHRUNG:**  
**HÄLLE & SCHNE**  
 ...  
**MAX ROTHNER**  
 ...

**Genehmigt mit Bescheid**  
 vom ...  
 Traun, am ...

**EINREICHPLAN**

FÜR DEN **UMBAU**  
**ZUBAU** UND  
**NEUBAU**

IN TRAUN AUF PARZELLE: 1730/13  
 (ECKE: UNTERER FLÖTZERWEG U. ANFENGRABERSTR.)  
 FÜR DIE FIRMA

**J. u. A. FRISCHEIS - OHG**  
 4020 LINZ, PRINZ EUGENSTR. 13

**SCHNITTE + KELLER u. 1. OG-GRUNDEISS**  
 M = 1:100  
 LINZ am 14.4.1980