

WESTANSICHT FLUGDACH

R
Dresser Bauplan lag der
E. J. Frischeis, m. H.
am 30.6.1980
: rinde
T. am 30.6.1980
Für Verhandlungszwecke

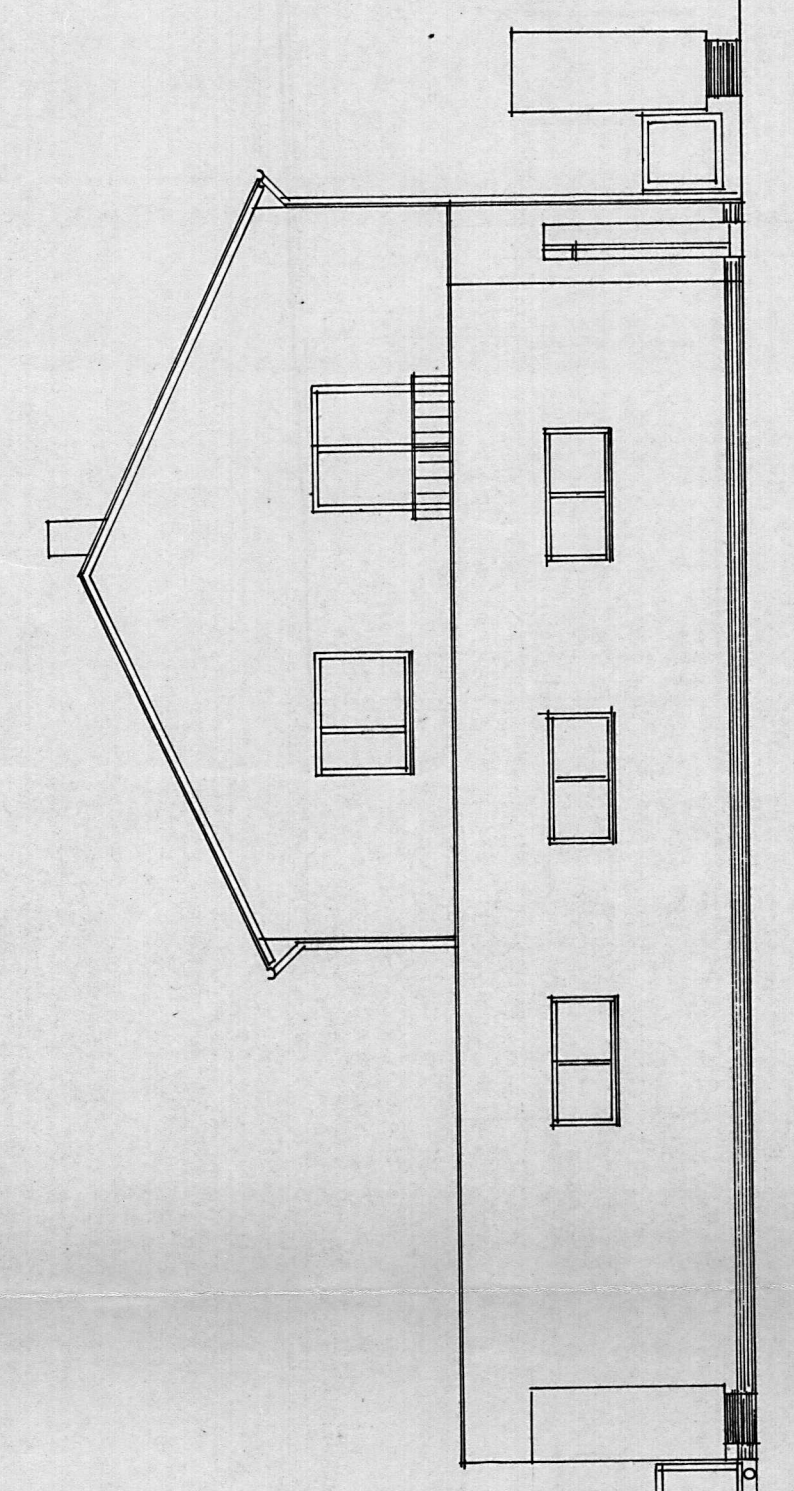

SÜDANSICHT

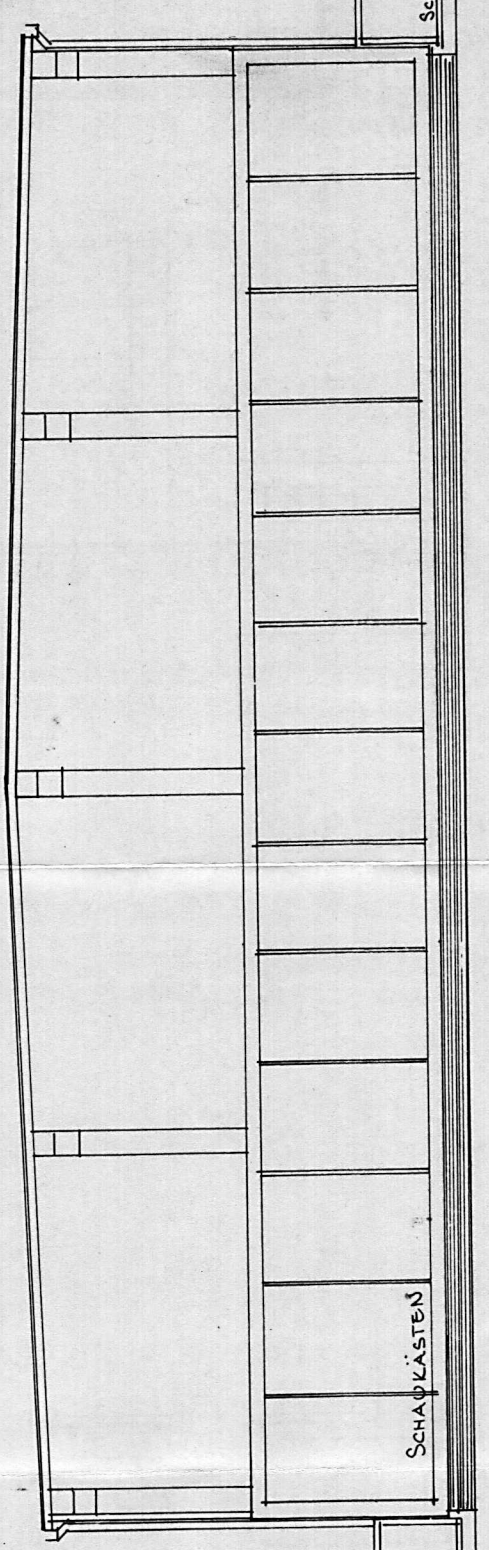

OSTANSICHT

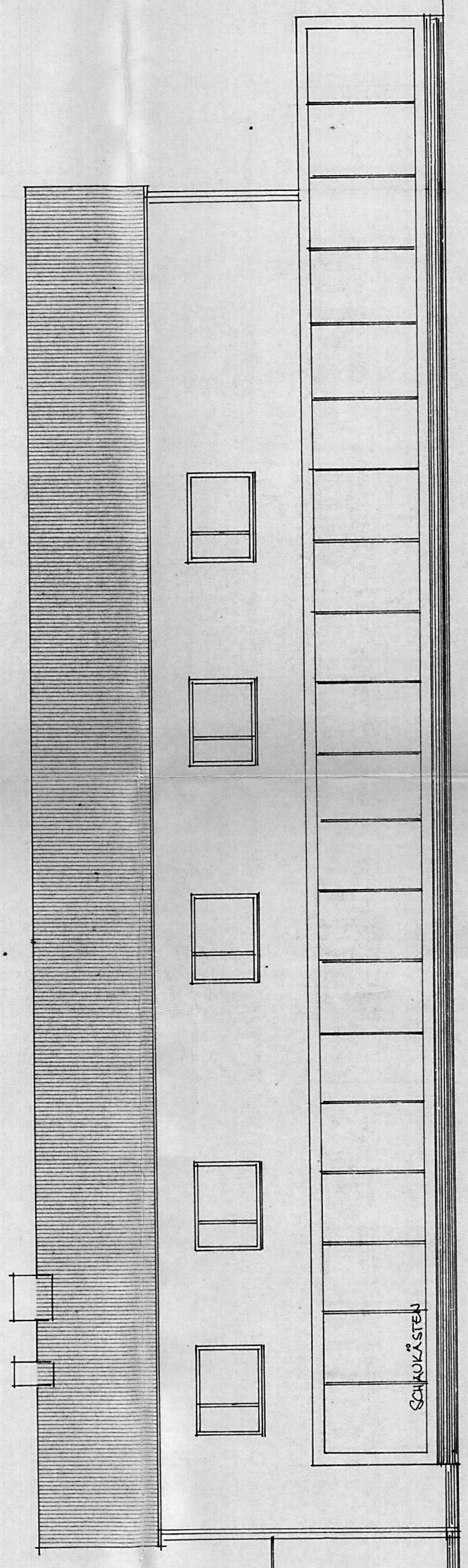

WESTANSICHT

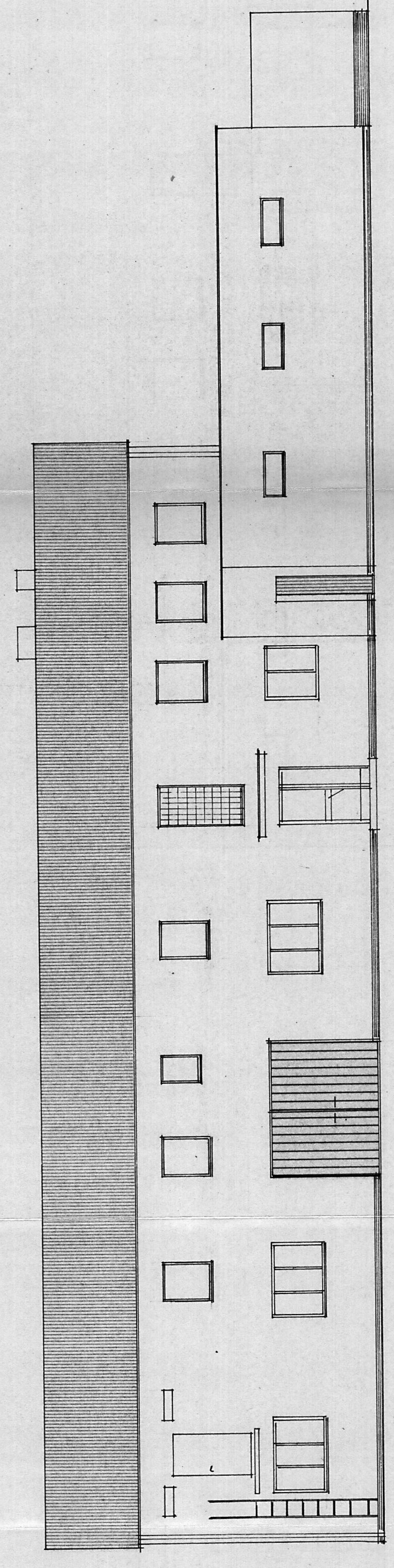

BAUHERR:
J. u. A. FRISCHEIS
LinZ, Prinz Eugen-Str. 13
ppa.

AMTSTÜCK

GRUNDEIGENTÜMER:
F. K. Wittner u. Kinzelsort-
LinZ, Pratergasse, m. H.
2351 W. Wittner, Wipplergasse 17

BAUFÜHRUNG:
MAX ROTHNER
BAU- u. VERMESSUNGS-
INGENIEUR
4000 TRAUEN, TEL. 13235

BEHÖRDE:
Stadtbauamt Traun
Gemeindegemeinschaft
Traun, am 19.10.1980

BAU- u. VERMESSUNGS-
INGENIEUR
HALLER & SÖHNE
Karl-Kerny-Str. 1
4000 TRAUEN, TEL. 13235

Gemeindegemeinschaft
Traun, am 19.10.1980
Stadtbauamt Traun
Gemeindegemeinschaft
Traun, am 19.10.1980

EINREICHPLAN

FÜR DEN
UMB AU
ZUB AU UND
NEUB AU



IN TRAUEN AUF PAP. NR. : 27.50/15
(EGGE: UNTERER FLÖTZBERG U. ANZENGRÜBERSTR.)
FÜR DIE FIRMA

J. u. A. FRISCHEIS - OHG
4020 LINZ I, PRINZ EUGENSTR. 13

ANSICHTEN
M = 1:8100

LINZ am 14.4.1980